

Assemblée Générale

Vendredi 19 décembre 2025 à 20h30
Maison des associations
Place du 1^{er} Mai
Salle Jeanne Cabrol



 contact@stadecastrais-gym.fr

 Place du 1^{er} Mai Maison des associations 81100 CASTRES

 Tél: 07 88 66 48 01



www.facebook.com/StadeCastrais81100



[#stadecastrais](https://www.instagram.com/stadecastrais)



RAPPORT MORAL ET D'ACTIVITÉ



RAPPORT MORAL

La saison 2024/2025 a été une année électorale, le nouveau bureau a été élu pour une durée de 4 ans soit jusqu'à la saison 2027/2028,

Au cours de cette saison 2024/2025, les gymnastes du club ont participé dans différentes disciplines à plusieurs compétitions départementales, régionales et nationales.

Au cours de l'année, l'association a organisé le loto du club, le goûter de Noël, le tout premier Challenge Jean-Pierre Pujol, le challenge départementale TSA et la fête du club.

Le Forum des Sports placé comme chaque année en avant-première des rentrées sportives et scolaires, reste un formidable événement de propagande grâce à notre stand avec les inscriptions, la distribution de documents d'informations.

La fête du Stade Castrais signant la fin de saison, a rencontré encore une affluence record grâce à la présence des familles et au travail assidue des gymnastes afin de présenter un spectacle de qualité.

Rapports d'activités:

- Alexandre Bert, présentera le rapport d'activités de la Gymnastique, des sections TSA et GAM.

RAPPORT MORAL

(SUITE ET FIN)



Plan matériel : remerciements à la municipalité pour :

- La mise à disposition du Gymnase René FERRAN ainsi que la salle de convivialité,
- L'entretien du matériel sportif,
- L'octroi d'une subvention annuelle.

Le club a fait l'achat de matériel (porte mains barres asymétriques, tapis parade TR, tapis autour TR X2, Bloc parade X2, plan incliné, module trapézoïdale, tapis roue, une sono, une piste gonflable 25m et un praticable gonflable),

REMERCIEMENTS:

- Remerciements à tous les commerçants ayant offert des lots pour notre loto ;
- Remerciements aux parents qui nous ont soutenus tout au long de la saison (montage et démontage du matériel, recherche de lots, participation aux évènements...) ;
- Remerciements à nos entraîneurs bénévoles ;
- Remerciements aussi à Madame Isabelle Coutault pour toutes les publications sur les réseaux sociaux et la vie du club et il appartient aux dirigeants et techniciens de continuer à le faire vivre et aux sponsors ou partenaires simplement à l'enrichir ;
- Remerciements aussi à tous les juges bénévoles pour leurs implications ;
- Remerciements à l'équipe buvette et entrée lors de nos manifestations ;
- Remerciements à la salarié ;
- Remerciements au membre du bureau et au comité directeur ;
- Remerciements aux apprentis et au service civique;

STATISTIQUES DES LICENCES

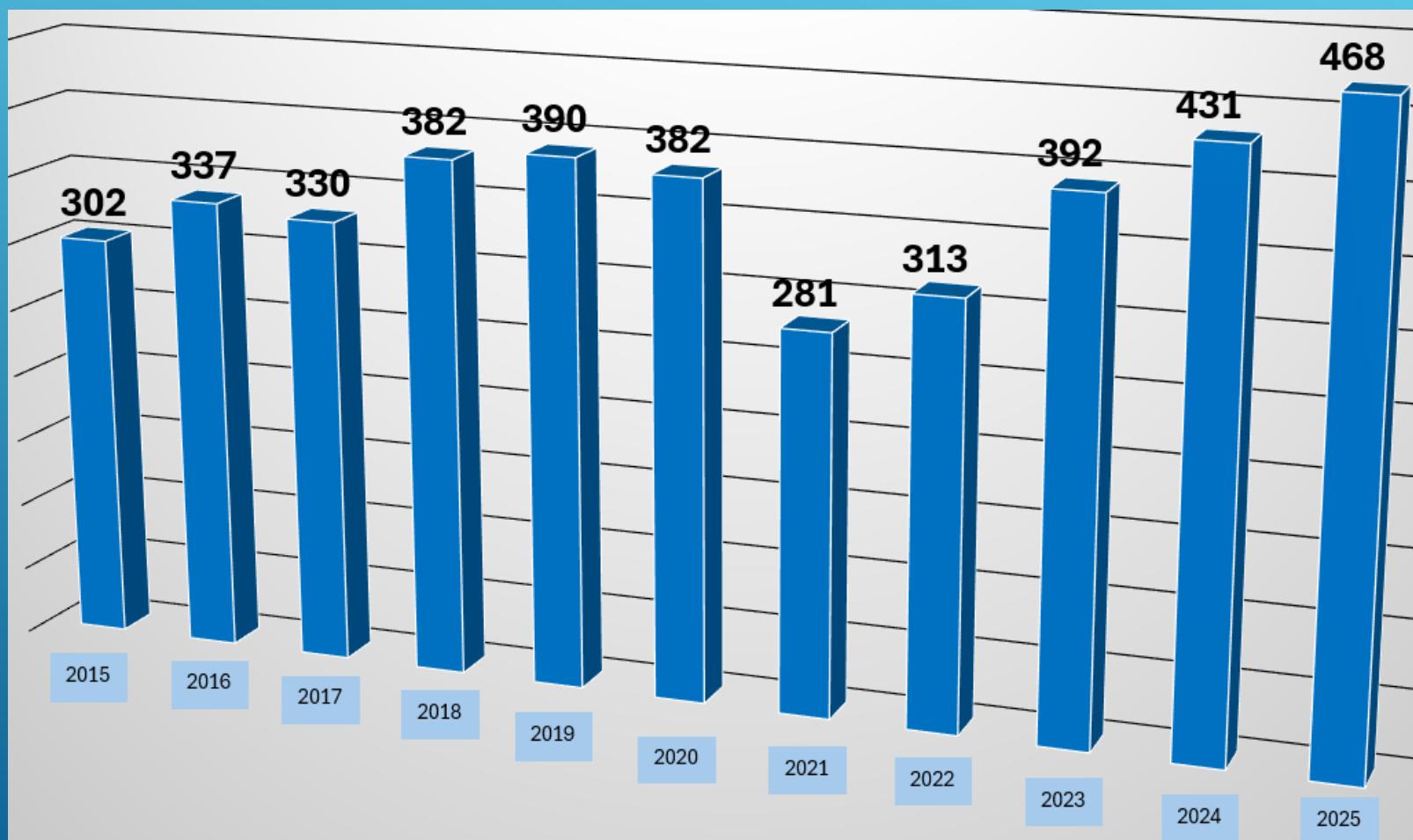

REMERCIEMENTS AUX

PARTENAIRES



Le Conseil Régional
Le Conseil Départemental
La municipalité de Castres
Le Comité du Tarn de Gymnastique
Le Comité Régional de Gymnastique

Crédit Agricole
L'OMEPS
Kwisto Assistance MAC/PC
Monbana
Photo Price
VandB

Structure 2024-2025

du Stade Castrais



Bureau de direction

- | | |
|----------------------|-------------------|
| - Président général | Alexandre BERT |
| - Secrétaire général | Isabelle COUTAULT |
| - Trésorier général | Frédéric TESTAS |

Structure

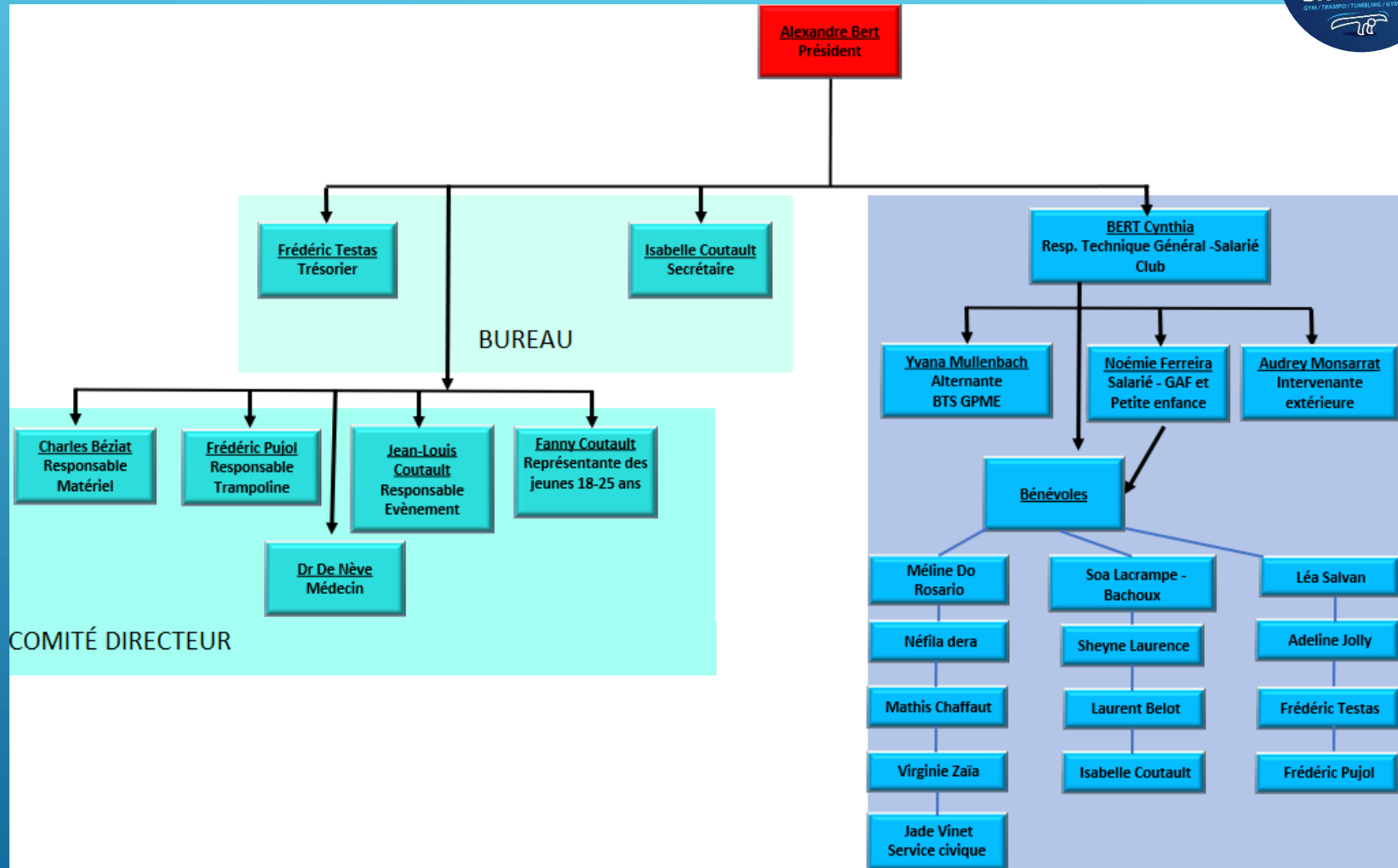



RAPPORT FINANCIER

PRÉSENTÉ PAR MR FRÉDÉRIC TESTAS



SOMMAIRE

Compte de Résultat 2024 / 2025

Répartition des Charges 2024 / 2025

Répartition des Produits 2024 / 2025

Bilan 2024 / 2025

Annexe 2024 / 2025

COMPTE DE RESULTAT - STADE CASTRAIS SAISON 2024 / 2025



CHARGES	2024 / 2025	2023 / 2024	Ecart N / N-1		PRODUITS	2024 / 2025	2023 / 2024	Ecart N / N-1	
			Euros	%				Euros	%
<u>Charges d'exploitation</u>					<u>Produits d'exploitation</u>				
Achats de fournitures administratives	881,27 €	1 898,77 €	-1 017,50	-53,59%	Manifestations (Compét, fête du club, Loto,...)	18 760,28 €	18 344,78 €	415,50	2,54%
Achats de fournitures petit équipement	825,48 €	829,07 €	-3,59	-0,43%	Vente Boutique (Equipements)	2 370,00 €	3 937,77 €	-1 567,77	-39,81%
Achats matériels sportifs	3 673,00 €	1 031,22 €	2 641,78	256,18%	Stage vacances	8 150,00 €	4 690,00 €	1 460,00	31,13%
Achats marchandises (avec le stock)	10 201,53 €	11 256,89 €	-1 055,36	-9,38%	Vente Boutique (photos, chocolats, ...)	8 366,53 €	7 728,59 €	637,94	8,25%
EDF - GDF - Castraise de l'eau	0,00 €	17,91 €	-17,91	-100,00%	Participations diverses (Parents compét, ...)	0,00 €	4 276,35 €	-4 276,35	-100,00%
Mise à disposition Educatrice Sportive	1 351,32 €	462,80 €	888,72	192,11%	Partenaires	1 700,00 €	1 000,00 €	700,00	70,00%
Frais compétitions (déplacements, repas, heb)	8 055,27 €	8 302,63 €	-247,36	-2,98%	Subvention municipale	18 000,00 €	18 000,00 €	0,00	0,00%
Gestion Sportive (affiliation, licences, engagements)	31 517,85 €	24 091,26 €	7 426,59	30,83%	Subvention Comité Départemental de Gym	237,00 €	236,00 €	1,00	0,42%
Mise à disposition personnel (Omeps Compta/Social)	1 645,00 €	1 480,50 €	164,50	11,11%	Subvention Comité Occitanie Gym	0,00 €	0,00 €	0,00	0,00%
Stages vacances	1 984,20 €	893,22 €	1 090,98	122,14%					
Autres achats et charges externes (location, entretien, assurance, frais postaux et télécommunications, frais de réception, frais bancaire, formations, manifestations, dep.divers)	16 753,15 €	16 950,44 €	-197,29	-1,16%					
Salaires	66 289,21 €	64 712,02 €	1 577,19	2,44%	Transfert de charges (IJ CPAM, AFDAS, ...)	11 500,00 €	11 340,64 €	159,36	1,41%
Charges sociales	12 208,72 €	12 598,76 €	-390,04	-3,10%	Cotisations	106 166,91 €	93 777,01 €	11 419,90	12,18%
Médecine du Travail, Pharmacie	175,68 €	275,30 €	-99,62	-36,19%	Autres produits	34,94 €	617,43 €	-582,49	-94,34%
Dot.aux amortissements sur immobilisations	4 513,15 €	3 404,25 €	1 108,90	32,57%	Quote-Part Subvention Région	400,00 €	400,00 €	0,00	0,00%
Frais Formations	2 008,44 €	0,00 €	2 008,44	100,00%					
Autres charges	24,96 €	0,00 €	24,96	100,00%					
TOTAL I	162 108,23 €	148 204,84 €	13 903,39	9,38%	TOTAL I	168 715,66 €	160 348,57 €	8 367,09	5,22%
<u>Charges financières</u>					<u>Produits financiers</u>				
Intérêts et charges assimilées	59,30 €	251,07 €	-191,77	-76,38%	Intérêts et produits assimilés	1 033,04 €	1 641,43 €	-608,39	-37,06%
TOTAL II	59,30 €	251,07 €	-191,77	-76,38%	TOTAL II	1 033,04 €	1 641,43 €	-608,39	-37,06%
<u>Charges exceptionnelles</u>					<u>Produits exceptionnels</u>				
Pénalités, amendes, dons	0,00 €	0,00 €	0,00	0,00%	Produits exceptionnels	600,00 €	1 000,00 €	-400,00	-40,00%
					Dons	26,00 €	45,00 €	-19,00	-42,22%
TOTAL III	0,00 €	0,00 €	0,00	#DIV/0!	TOTAL III	626,00 €	1 045,00 €	-419,00	-40,10%
TOTAL DES CHARGES (I + II + III)	162 167,53 €	148 455,91 €	13 711,62	9,24%	TOTAL DES PRODUITS (I + II + III)	170 374,70 €	163 035,00 €	7 339,70	4,50%
Solde créditeur = Excédent	8 207,17 €	14 579,09 €			Solde débiteur = Déficit				
TOTAL	170 374,70 €	163 035,00 €	7 339,70	4,50%	TOTAL	170 374,70 €	163 035,00 €	7 339,70	4,50%
EVALUATION DES CONTRIBUTIONS VOLONTAIRES EN NATURE									
Secours en nature	0,00 €	0,00 €			Bénévolats	17 677,44 €	21 389,40 €		
Mise à disposition gratuite de biens et services	71 205,75 €	26 160,00 €			Prestation en nature	71 205,75 €	26 160,00 €		
Personnel bénévole	17 677,44 €	21 389,40 €			Dons en nature	0,00 €	0,00 €		
TOTAL GENERAL	259 257,89 €	210 584,40 €			TOTAL GENERAL	259 257,89 €	210 584,40 €		

Résultat : il remonte un résultat bénéficiaire de 8 207,17 € pour l'exercice 2024 / 2025.

Répartition des Charges : 162 167.53 €

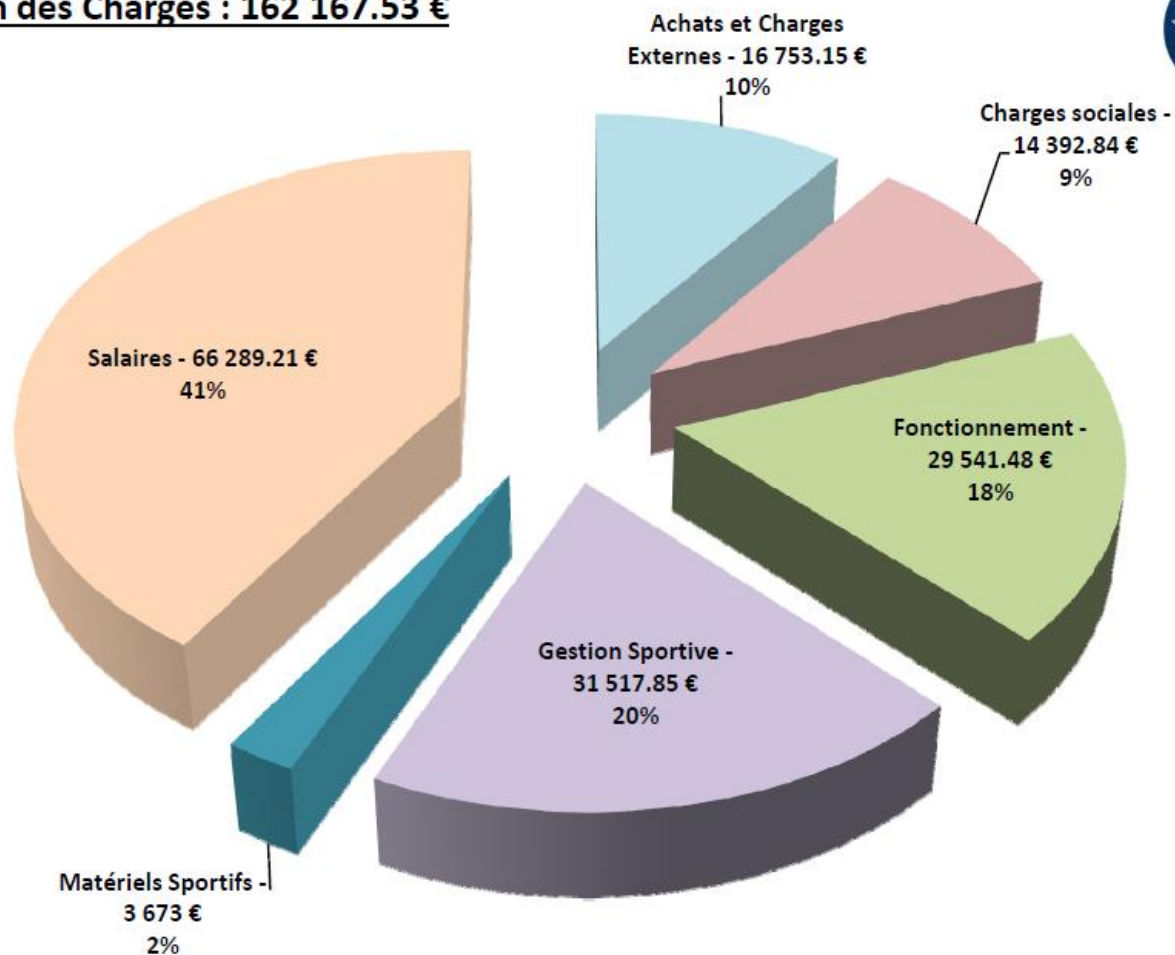

Répartition des Produits : 170 374.70 €

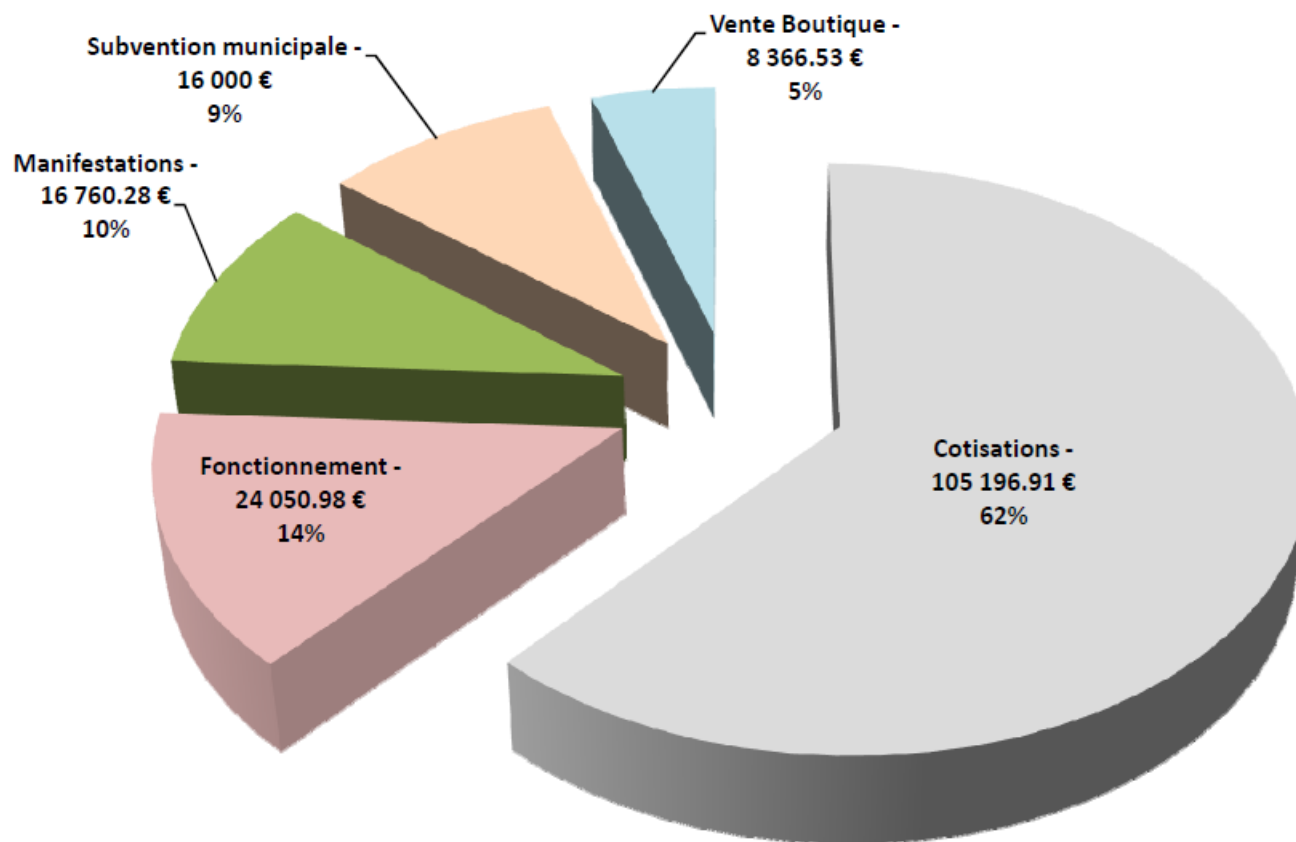

BILAN - STADE CASTRAIS SAISON 2024 / 2025



ACTIF	Exercice 2024 / 2025			Net 2023/2024
	Brut	Amortissements et Provisions (à déduire)	Net 2024 / 2025	
<u>Actif immobilisé</u>				
Immobilisations corporelles :	95 964,08 €	59 117,28 €	36 846,80 €	7 069,95 €
Immobilisations financières :	0,00 €		0,00 €	0,00 €
TOTAL I	95 964,08 €	59 117,28 €	36 846,80 €	7 069,95 €
<u>Actif circulant</u>				
Produits à recevoir	0,00 €		0,00 €	145,83 €
Stocks	7 186,75 €		7 186,75 €	7 586,95 €
Disponibilités				
Caisse d'Epargne Courant	21,02 €		21,02 €	21,02 €
Caisse d'Epargne Livret A	0,00 €		0,00 €	0,00 €
Crédit Agricole	22 911,40 €		22 911,40 €	46 957,21 €
Crédit Agricole Livret A	52 684,47 €		52 684,47 €	51 651,43 €
Caisse Boutique	200,00 €		200,00 €	200,00 €
Caisse Buvette	203,61 €		203,61 €	203,61 €
Caisse Entrée	201,74 €		201,74 €	201,74 €
TOTAL II	83 408,99 €		83 408,99 €	106 967,79 €
Charges constatées d'avance	340,50 €		340,50 €	359,46 €
TOTAL GENERAL (I + II)	179 713,57 €	59 117,28 €	120 596,29 €	114 397,20 €
PASSIF	Exercice		Exercice	
	2024 / 2025		2023 / 2024	
<u>Fonds Associatifs</u>				
Fonds associatifs	93 275,94 €		78 696,85 €	
Subvention Région 2022	2 000,00 €		2 000,00 €	
Quote-Part Subv Région	-1 360,00 €		-960,00 €	
<u>Résultat de l'exercice</u>	8 207,17 €		14 579,09 €	
TOTAL I	102 123,11 €		94 315,94 €	
<u>Dettes</u>				
Dettes à payer	341,00 €		329,00 €	
<u>Dettes sociales</u>				
URSSAF	1 135,78 €		2 636,79 €	
AG2R La Mondiale	254,07 €		597,46 €	
CHORUM	102,52 €		112,00 €	
Harmonie Mutuelle	113,04 €		67,24 €	
Prelevement à la source	-73,25 €		125,08 €	
Afdas	600,02 €		213,69 €	
Salaires	0,00 €		0,00 €	
TOTAL II	2 473,18 €		4 081,26 €	
Produits constatés d'avance	16 000,00 €		16 000,00 €	
TOTAL GENERAL (I + II)	120 596,29 €		114 397,20 €	



Exercice 2024 / 2025



Détail des charges à payer

	Montant
OMEPS Comptabilité / Social Juillet et Aout 2025	341,00 €
Total	341,00 €

Charges constatés d'avance

	Montant
OMEPS Cotisation 2025	40,00 €
Assurance Maif 2025	256,58 €
Médecine du travail SPSTT 2025	43,92 €
Total	340,50 €

Produits constatés d'avance

	Montant
Subvention Municipale 2025	16 000,00 €
Total	16 000,00 €

Contributions volontaires en nature

	Montant
Salle René Ferran	
Salle C = 140h20 16,50 €	2 379,30 €
Salle A' - Agrès = 2416h25 16,50 €	39 873,13 €
Salle E - Gym au sol = 1620h25 16,50 €	26 739,03 €
Salle Convivialité = 138h20 16,50 €	2 214,30 €
Total : 4315h30	71 205,75 €
Bénévolats = 1488h 11,88 €	17 677,44 €
Total	88 883,19 €

BUDGET PREVISIONNEL 2025 / 2026



CHARGES	2025 / 2026	PRODUITS	2025 / 2026
<u>Charges d'exploitation</u>		<u>Produits d'exploitation</u>	
Achats de fournitures administratives	500,00	Manifestations	20 000,00
Achats de fournitures petit équipement	800,00	Vente équipements	6 000,00
Achats matériels sportifs	1 000,00	Stage vacances	6 000,00
EDF - GDF - Castraise de l'eau	0,00	Participations diverses	0,00
		Partenaires	2 000,00
Frais compétitions (déplacements, repas, heb)	10 000,00		
Gestion Sportive (affiliation, licences, engagements)	30 000,00	Subvention municipale	16 000,00
Mise à disposition personnel	1 600,00	Subvention comité occitanie	250,00
Stages vacances	2 000,00		
Autres achats et charges externes (location, entretien, assurance, frais postaux et télécommunications, frais de réception, frais bancaire, formations, manifestations, dep.divers)	16 000,00		
		Subvention Départementale	250,00
Impôts, taxes et versements assimilés	0,00		
Salaires	79 000,00		
Charges sociales	15 000,00		
Formation salariés	2 000,00	Transfert de charges (ASP Service civique)	2 000,00
Dot.aux amortissements sur immobilisations	6 000,00	Cotisations	110 000,00
		Mécénats	0,00
Autres charges	500,00	Autres produits	500,00
TOTAL I	164 400,00	TOTAL I	163 000,00
<u>Charges financières</u>		<u>Produits financiers</u>	
Intérêts et charges assimilées	100,00	Autres intérêts et produits assimilés	1 000,00
TOTAL II	100,00	TOTAL II	1 000,00
<u>Charges exceptionnelles</u>		<u>Produits exceptionnels</u>	
Pénalités, amendes	0,00	Autres produits exceptionnels	500,00
TOTAL III	0,00	TOTAL III	500,00
TOTAL DES CHARGES (I + II + III)	164 500,00	TOTAL DES PRODUITS (I + II + III)	164 500,00
Solde créditeur = Excédent		Solde débiteur = Déficit	
TOTAL GENERAL	164 500,00	TOTAL GENERAL	164 500,00

RAPPORT TECHNIQUE

PRÉSENTÉ PAR MR ALEXANDRE BERT

SECTION GYMNASTIQUE

Effectif 468 licenciés dont 6 non-pratiquants



1 Salarié *Cynthia BERT*

2 Apprentie *Noémie Ferreira et Yvana Mullenbach*

1 Service civique *Jade Vinet*

2 Prestataires *Cédric MANZANARES et Audrey MONSARRAT*
(détaché OMEPS)

18 Entraîneurs bénévoles (11 GAF) ; (2 GAM) ; (3 TU) ; (2 TR)

9 Juges (3 GAF) ; (0 GAM) ; (1 TR) ; (5 TU)

<u>Volume horaire d'entraînement</u> 74h hebdo x 36 semaines = 2664 h			
G.A.F	G.A.M	T.S.A	Gym Pour Tous (Petite enfance et Gym Adultes)
46h00	5h30	15h00	7h30

Effectifs « Gymnastique »

2024 / 2025 (468 licenciés)



GAF
319

GAM
17

TRAMPOLINE
20



Loisirs
249

Compétitions
70



Loisirs
13

Compétitions
4



Loisirs
10

Compétitions
10



TUMBLING
22

GPT
80

Team Gym
10



Loisirs
12

Compétitions
10



Baby-Gym
75

Adultes
10

19

MON PARCOURS GYM

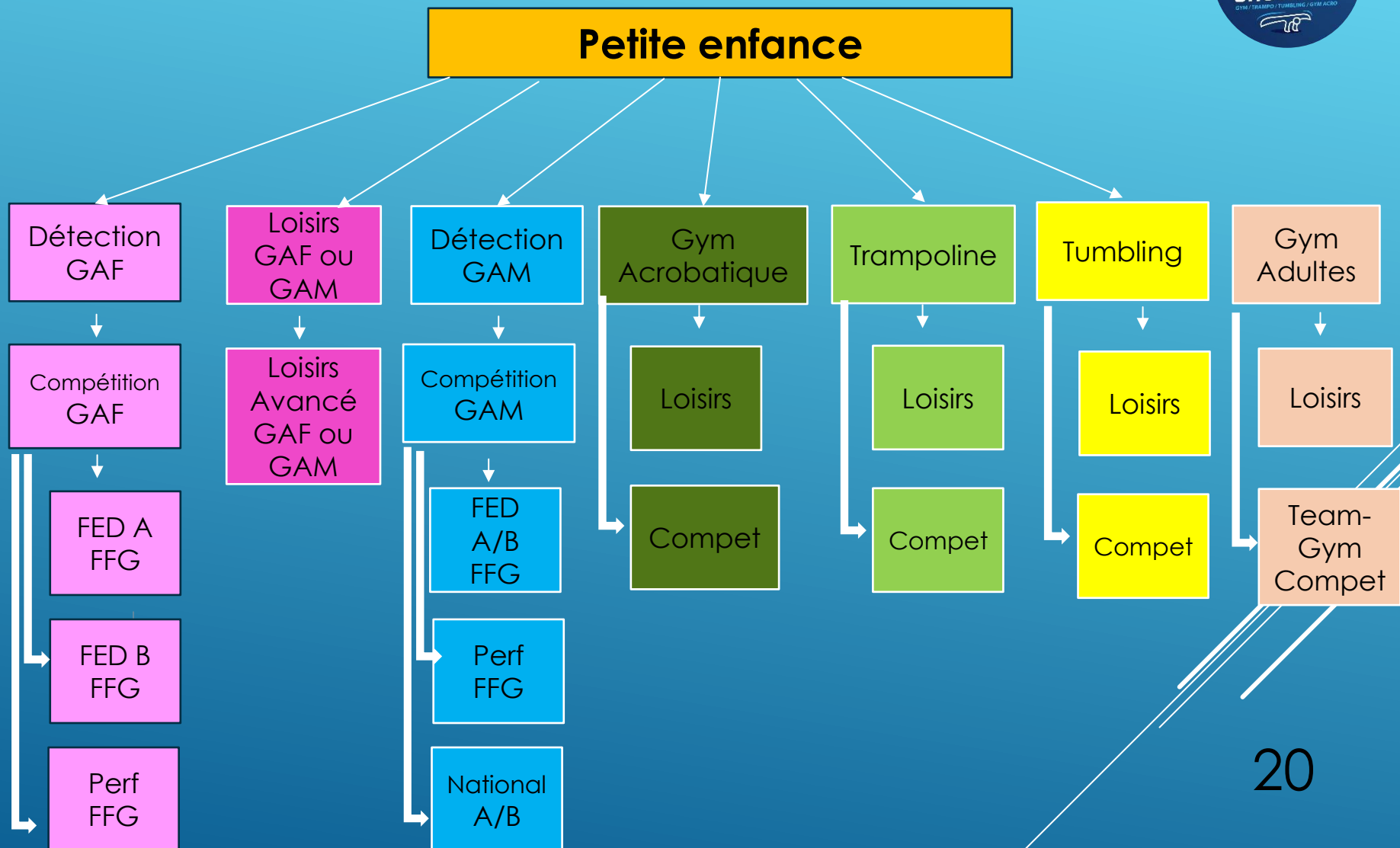

EVENEMENTIELS 2024-2025



Forum des Sports

Goûter de Noël

Loto Club

Challenge du Tarn TSA

Challenge Jean-Pierre Pujol

Fête du club

FORMATIONS 2024-2025



FORMATION DES JUGES ou RECYCLAGE

Soa LACRAMPE-BACHOUX	Formation juge 1 GAF
Sheyne LAURENCE	Formation juge 1 GAF
Candice DEMONT	Recyclage juge 1 GAF
Isabelle COUTAULT	Formation juge 3 TUM
Cynthia BERT	Formation juge 3 TUM
Alexandre BERT	Formation juge 3 TUM
Fanny COUTAULT	Recyclage juge 2 TUM

RÉSULTATS 2024-2025



INDIVIDUELS GAF

Département :

Fed A 12-13 ans: Méline DO ROSARIO 7^{ème}

Région :

Fed A 12-13 ans: Méline DO ROSARIO 15^{ème}

EQUIPES GAF

Département :

Proxi 10 ans - Anna ESTAMPE 1^{ère}

Proxi 12 ans et + Shanael VIALETTE 3^{ème}

23 gymnastes étaient engagées sur cette compétition.

EQUIPES GAF

Département :

Fed Oc 10 ans et + 3^{ème}

Fed Oc 12/15 1^{ère}

Fed B 10 ans et + 2^{ème}

Fed B 7-9 ans 3^{ème}

12 équipes étaient engagées

Région :

Fed Oc 12/15 2^{ème}

11 équipes étaient engagées

EQUIPES GAM

Equipe FED B 7-9ans:

Département 2^{ème}

Région Non Participer mais qualifié



Trampoline:

Championnat de France Fédéral à Poitiers:

Individuel Fédéral:

15-16 ans: Julian ROLLAND

1^{er} CHAMPION DE France

17 et +: Samantha YANG

15^{ème}

17 et +: Mathys CARON

9^{ème}

Classement par équipe:

24^{ème}

Individuel National B:

15-16 ans : Malko DEMONT

7^{ème}

15-16 ans : Stanislas PIEUCHOT

8^{ème}

15-16 ans : Léna HUART

8^{ème}

17-21 ans : Jimmy YANG

5^{ème}

Classement par équipe:

4^{ème}

Tumbling:

Championnat de France Fédéral à Poitiers :

Equipe Fed B :

Région: 3^{ème} puis 2^{ème} et 22^{ème} au Championnat de France

Equipe Fed A:

Région: 3^{ème} puis 1^{ère} championne régionale et 22^{ème} au Championnat de France

Championnat de France National à Rennes:

Individuel:

National 13-14 ans : Méline DO ROSARIO 11^{ème}

National 15-16 ans : Néfila DERAR 11^{ème}

A noter qu'une équipe a été sélectionné en DN3.

Equipe Team Gym :

Sélective Régionale : 1^{ère}

Championnat Régional : 1^{ère} – Championne Régionale

Championnat de France Fédéral à Poitiers :

15^{ème}

C'était la première année que cette équipe accède ces compétitions et aussi la toute première depuis la création du stade castrais.



OBJECTIFS

OBJECTIFS SAISON 2025/2026



Appel réitéré aux partenaires et aux dons.

Maintien du dispositif fiscal dont le club est habilité à délivrer des reçus fiscaux suite à des dons pour permettre de consolider la pérennisation des emplois et la dotation du matériel compétitif et de loisir. Pour information, si le donateur est imposable, ce dispositif lui permet d'obtenir une réduction d'impôts sur le revenu à raison de 2/3 du don.

Maintien de nos secteurs d'activités (G.A.M / G.A.F / TRA / TUM / GAc / Gym Pour Tous/ Team-Gym).

Trouver des sponsors

Achat de matériels (tapis fosse, matériel éducatif)

OBJECTIFS SAISON 2025 / 2026



Trampoline – Tumbling - TeamGym

- En Trampoline: Qualification aux championnats de France National et Fédéral
- En Tumbling: Qualification aux championnats de France National et Fédéral
- En TeamGym: Qualification aux championnats de France Fédéral

GAM et GAF

- Qualification pour les régions et pour les zones
- Restructuration secteur GAM

OBJECTIFS SAISON 2025/2026



► Organisation des événements à Castres:

- Compétition Départementale en GAM ;
- Stage départemental TSA ;
- Stage vacances (toussaint, hiver et printemps) ;
- Goûter de Noël ;
- Sélective TSA Fédéral ;
- Challenge Jean-Pierre PUJOL ;
- Compétition Proxi GAF ;
- Fête du club.



Résolutions

Résolutions



1^o résolution:

Maintien des tarifs de cotisations (Pas d'augmentation).

Frais d'inscription offert si la réinscription est effectuée avant la fête du club.

Pour les paiements par chèques vacances (ANCV), les frais de traitement seront de 10 euros.

Informations Tarifs

SAISON 2026-2027

* Pour tout dépôt de dossier, des frais de gestion (acquis au club) seront réclamés et réglés indépendamment de la cotisation en chèque, carte bancaire ou espèces : 10 € pour le secteur loisirs et 15 € pour les secteurs loisirs confirmés et les secteurs compétitions. Pour tout règlement en ANCV un supplément de 10 € sera demandé, et à régler en chèque ou espèces.

Réduction de 25 € pour :

Étudiant (justificatif obligatoire),
À partir du 2^{ème} adhérent.

Cotisation :

Pour les anciens membres, la cotisation sera encaissée le 1^{er} mois de la reprise (soit septembre).

Pour les nouveaux membres, l'encaissement de la cotisation sera effectué dès la 2^{ème} séance (soit octobre).

Les frais de gestion sont acquis au club, que l'adhérent confirme ou non son inscription.

La cotisation pourra être réglée en 1, 2, 3, 4 ou 5 fois maximum par prélèvement lors de l'inscription sur GestGym. Pour les paiements en plusieurs fois, merci de respecter des nombres entiers.

L'encaissement sera échelonné les mois suivants la confirmation d'inscription.

L'équipe du :



TARIFS/SAISON 2026-2027 SECTEUR LOISIR

CATEGORIES	BASE	LICENCE	TOTAL SECTEUR CASTRES	TEMPS DE COURS	TARIF A L'HEURE SUR UNE BASE DE 36 SEMAINES HORS VACANCES SCOLAIRE
Baby gym et Eveil	155 €	65 €	220 € + 10 €* [*]	45 mn/semaine	

Loisirs (école de gym)	225 €	65 €	290 € + 10 €* [*]	1h30/semaine	
Loisirs (Adultes)	240 €	65 €	305 € + 10 €* [*]	2h/semaine	
Loisirs (2 disciplines)	270 €	65 €	350 € + 10 €* [*]	3h/semaine	

CATEGORIES	BASE	LICENCE	TOTAL SECTEUR COMMUNAUTE D'AGGLOMERATION	TEMPS DE COURS	TARIF A L'HEURE SUR UNE BASE DE 36 SEMAINES HORS VACANCES SCOLAIRE
Baby gym et Eveil	160 €	65 €	225 € + 10 €* [*]	45 mn/semaine	

Loisirs (école de gym)	230 €	65 €	295 € + 10 €* [*]	1h30/semaine	
Loisirs (Adultes)	245 €	65 €	310 € + 10 €* [*]	2h/semaine	
Loisirs (2 disciplines)	275 €	65 €	340 € + 10 €* [*]	3h/semaine	

CATEGORIES	BASE	LICENCE	TOTAL SECTEUR HORS COMMUNAUTE D'AGGLOMERATION	TEMPS DE COURS	TARIF A L'HEURE SUR UNE BASE DE 36 SEMAINES HORS VACANCES SCOLAIRE
Baby gym et Eveil	165 €	65 €	230 € + 10 €* [*]	45 mn/semaine	

Loisirs (école de gym)	235 €	65 €	300 € + 10 €* [*]	1h30/semaine	
Loisirs (Adultes)	250 €	65 €	315 € + 10 €* [*]	2h/semaine	
Loisirs (2 disciplines)	280 €	65 €	345 € + 10 €* [*]	3h/semaine	

Baby-Gym et Eveil : Cours le mercredi ou samedi matin

Loisirs (école de gym) : Mercredi après-midi 4 horaires au choix

Adulte Loisirs : Lundi (20h00-21h30)

Loisirs (2 disciplines) : Mercredi après-midi et selon choix de la 2ème discipline

TARIFS/SAISON 2026-2027

SECTEUR COMPÉTITION

CATEGORIES	BASE	LICENCE	TOTAL SECTEUR CASTRES	TEMPS DE COURS
Loisirs confirmés	225 €	65 €	290 € + 15 €* *	1h30/semaine
Compétitions	240 €	65 €	305 € + 15 €* *	2h00/semaine
Compétitions 1 + 1*	285 €	65 €	350 € + 15 €* *	3h30/semaine
Compétitions 1	305 €	65 €	370 € + 15 €* *	4h/semaine
Compétitions 2	335 €	65 €	390 € + 15 €* *	5h/semaine
Compétitions 1 + 1**	365 €	65 €	430 € + 15 €* *	6h/semaine
Compétitions 1 + 2***	425 €	65 €	490 € + 15 €* *	8h/semaine
Compétitions 2 + 1*	455 €	65 €	520 € + 15 €* *	7h/semaine
Compétitions 2 + 2***	550 €	65 €	615 € + 15 €* *	9h/semaine

CATEGORIES	BASE	LICENCE	TOTAL SECTEUR COMMUNAUTE D'AGGLOMERATION	TEMPS DE COURS
Loisirs confirmés	230 €	65 €	295 € + 15 €* *	1h30/semaine
Compétitions	245 €	65 €	310 € + 15 €* *	2h00/semaine
Compétitions 1 + 1*	310 €	65 €	375 € + 15 €* *	3h30/semaine
Compétitions 1	310 €	65 €	375 € + 15 €* *	4h/semaine
Compétitions 2	330 €	65 €	395 € + 15 €* *	5h/semaine
Compétitions 1 + 1**	370 €	65 €	435 € + 15 €* *	6h/semaine
Compétitions 1 + 2***	430 €	65 €	495 € + 15 €* *	8h/semaine
Compétitions 2 + 1*	460 €	65 €	525 € + 15 €* *	7h/semaine
Compétitions 2 + 2***	555 €	65 €	620 € + 15 €* *	9h/semaine

CATEGORIES	BASE	LICENCE	TOTAL SECTEUR HORS COMMUNAUTE D'AGGLOMERATION	TEMPS DE COURS
Loisirs confirmés	235 €	65 €	300 € + 15 €* *	1h30/semaine
Compétitions	250 €	65 €	315 € + 15 €* *	2h00/semaine
Compétitions 1 + 1*	315 €	65 €	380 € + 15 €* *	3h30/semaine
Compétitions 1	315 €	65 €	380 € + 15 €* *	4h/semaine
Compétitions 2	335 €	65 €	400 € + 15 €* *	5h/semaine
Compétitions 1 + 1**	375 €	65 €	440 € + 15 €* *	6h/semaine
Compétitions 1 + 2***	435 €	65 €	500 € + 15 €* *	8h/semaine
Compétitions 2 + 1*	465 €	65 €	530 € + 15 €* *	7h/semaine
Compétitions 2 + 2***	560 €	65 €	630 € + 15 €* *	9h/semaine

* Voir fiche information tarifs ci-contre

*1 cours autre discipline loisirs

**1 cours autre discipline

***2 cours autre discipline

Résolutions



2^{ème} résolution

- Voir avec la municipalité pour refaire la fosse.

3^{ème} résolution

- Continuer à former des apprentis(es) soit en gym ou en administratif.

4^{ème} résolution

- D'acheter un véhicule pour transporter du matériel et de le faire floquer avec des sponsors.

5^{ème} résolution

- Passage des inscriptions sur logiciel Gestgym



MERCI DE VOTRE CONFIANCE

MERCI AU BUREAU ET AU COMITÉ DIRECTEUR

Le Président
Alexandre BERT